

RALLY- HÅNDBOK FOR ARRANGØRER

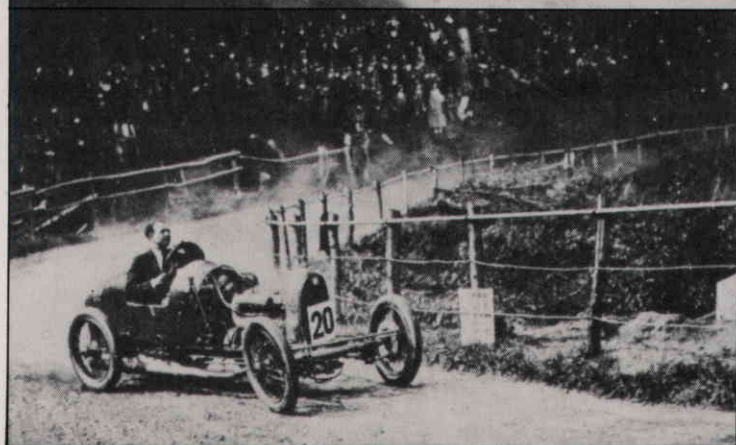

Mobil
STADIG BEDRE



Ingen andre motoroljer tåler større belastninger enn den nye Mobil 1 Rally Formula.



Fordi Mobil 1 Rally Formula er en helsyntetisk olje, beholder den smøreevnen – og dermed evnen til å beskytte – bedre under ekstreme forhold. Ikke bare når du gir på . . . og får temperaturen i motoren opp i flere hundre grader. Mobil 1 Rally Formula flyter også ned til 54 kuldegrader. Derved er du sikret oljestrøm til motordelene med én gang, slik at oljen gir beskyttelse til de delene som er mest utsatte i kulda.

Velkommen inn til et oljeskift!

**Mobil 1 Rally Formula kan du
kjøre et helt år. Eller 40.000 km
hvis du kjører så langt i året.**

Mobil
STADIG BEDRE

*Har du ny bil, bør du følge instruksjonsbokens anbefalte skiftintervaller i garantitiden.
For dieselmotorer gjelder dette også etter garantitiden.*

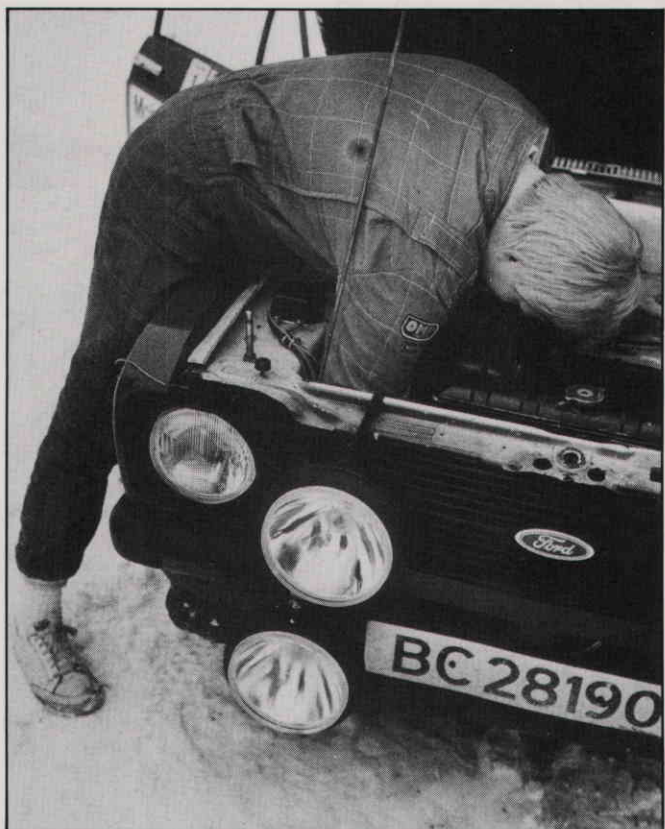
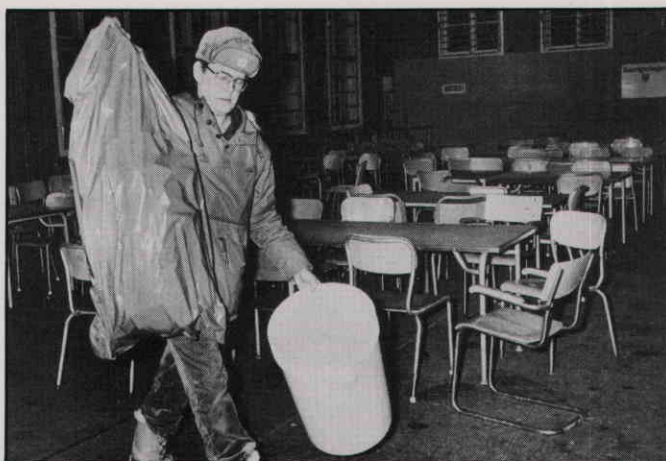

RALLYHÅNDBOK

Håndbok for arrangører av rally i Norge

1. opplag

Utarbeidet av NAF Asker og Bærums junior. avd.

Copyright:
NAF Asker og Bærum og Mobil Oil A/S Norge.
Ettertrykk forbudt uten uttrykkelig godkjenning.
Foto: Øystein Gloppestad

Med støtte fra:

Mobil Oil A/s Norge



INNHOLDSFORTEGNELSE:

Side 2	Innholdsfortegnelse
Side 3	Innledning
Side 4	2. Reglement 3. Økonomi (og ressurser)
Side 5	4. Komité-sammensetning (sportskomité)
Side 6	5. Møte - fremdrift og tidsplan 6. Områdevalg
Side 8	7. Grunneiere / Oppsittere 8. Søknader
Side 9	9. Funksjonærer - oversikt totalt
Side 10 og 11	10. Materielloversikt
Side 12, 13, 14 og 15	11. Presse og markedsføring
Side 16 og 17	12. Sponsoring
Side 18	13. Forsikring
Side 19	14. Sekretariat før, under og etter løpsdagen
Side 20, 21, 22 og 23	15. Kjørebok (Road-Book)
Side 23, 24 og 25	16. Kart 17. Organisering og skilting av løpstraseen
Side 26	18. Organisering av baseområdet
Side 27	19. Organisering av teknisk kontroll
Side 29	20. Organisering av førstehjelpstjenesten og redningstjenesten
Side 31	21. Organisering av sambandstjenesten og utstyret
Side 32	22. Kriseplan og frysing av løp
Side 33	23. Publikum
Side 35	24. Organisering av den totale bevertning under et arrangement
Side 36	25. Vedlikehold av veier
Side 37	26. Innbydelse
Side 38	27. Tilleggsregler 28. Startprogram
Side 39	30. Tidtagning
Side 41 og 42	31. Utrekning og resultat-service
Side 43	32. Premiering
Side 45	33. Kontrollant og dommere
Side 46	34. Informasjon / Rapporter
Side 47 og 48	35. Deltagermeldinger 36. Sperring av veier
Side 49	37. Organisering av funksjonærene på løpsdagen
Side 50	38. Komiteens oppfølging etter arrangementet
Side 51	39. SS-Sjefen
Side 52	Notater